

NOTRE PROJET ÉDUCATIF

« A L'ÉCOLE NOTRE DAME, SEMEZ AUJOURD'HUI POUR RÉCOLTER DEMAIN »

Ecole catholique de la Manche, Notre Dame s'est solidement intégrée dans le quartier de Tourlaville à Cherbourg-en-Cotentin.

Elle puise sa vitalité, sa joie de vivre et son dynamisme dans une équipe éducative soudée, une bonne entente entre les élèves, un partage et une implication avec les parents.

Dans notre école, la recherche de la réussite éducative pour chacun des enfants, de la maternelle au CM2, est étroitement liée aux valeurs humaines, éducatives et pastorales que nous mettons en oeuvre. Ainsi, nous proposons à tous un partage des valeurs chrétiennes que les plus grands peuvent choisir d'approfondir dans un parcours de catéchèse autour de l'Évangile à partir du CE2.

« UN PEU DE VOUS, UN PEU DE NOUS, ET TOUS ENSEMBLE POUR L'AVENIR DES ENFANTS »

Notre autorité bienveillante alliée à un cadre structurant rassurent et donnent confiance aux élèves.

Nous sommes épaulés en cela par des parents doublement confiants : dans la qualité et la rigueur de l'enseignement que nous proposons d'une part, dans la capacité de leurs enfants à progresser, d'autre part.

Dans un tel climat, et avec une implication et un soutien indispensables des parents, il fait bon grandir en apprenant : les élèves osent exprimer leurs potentiels, leurs talents, leurs compétences et leurs besoins. Pour enrichir leurs connaissances et développer leur esprit critique.

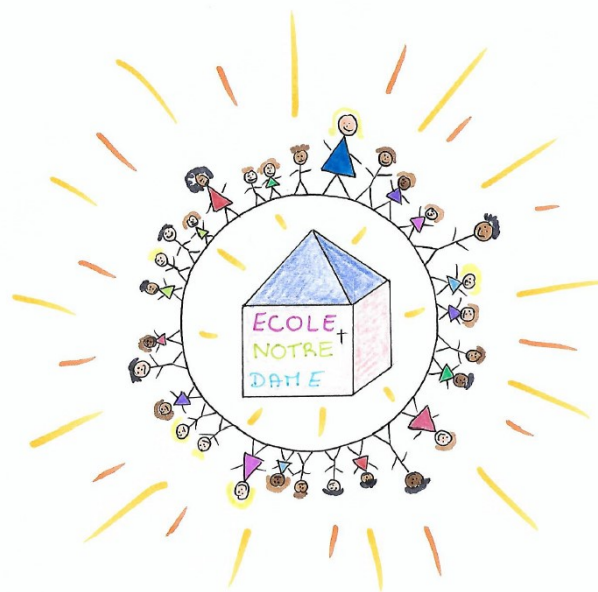

Oui, nous en sommes convaincus, chacun dans notre communauté éducative - personnels enseignants et non enseignants, parents - a quelque chose à apporter pour la réussite de tous. Et cette implication de tous les acteurs construit la cohésion de notre école.

« NOTRE DAME TE MET LE PIED À L'ÉTRIER POUR CAVALER PENDANT TOUTE TA SCOLARITÉ »

Il est essentiel à nos yeux que chaque élève se sente accueilli, écouté, compris dans ce qu'il est. Ainsi, nous accompagnons votre enfant avec douceur et nous adaptons à son rythme. Les diversités, Les différences sont pour nous sources de richesse.

Pour le guider dans son travail, lui transmettre le sens de l'effort et ainsi le conduire vers une plus grande autonomie, l'école développe l'entraide et l'esprit d'équipe dans le respect des autres. L'unité dans la diversité, c'est la marque de Notre Dame de Tourlaville.

« UNE ÉQUIPE D'ENSEIGNANTS INVESTIS FONT DE NOS ENFANTS DES BAMBINS ÉPANOUIS »

A Notre Dame de Tourlaville, nous vivons l'école comme une aventure. Nous innovons dans nos pratiques pédagogiques. Ouverts sur le monde, fédérateurs et conviviaux, nos projets veulent permettre à chaque enfant de s'épanouir peu à peu, de forger sa personnalité pour parvenir au meilleur de son équilibre avec le plus de sérénité possible.

« UN ESPRIT DE FAMILLE »

Ce projet éducatif est le fruit de l'ensemble de la Communauté éducative de l'école Notre Dame de Tourlaville : enfants, parents, personnels non enseignant et enseignant, Apel, Ogec, Pastorale,, direction de l'établissement. Novembre 2016

Les citations ont été proposées par les parents de l'école.

INFORMATIONS PRATIQUES

De la maternelle au CM2
Accueil dès 2 ans

HORAIRES EN MATERNELLE

Lundi—mardi —jeudi —vendredi
8h30-11h30 13h30-16h30

HORAIRES EN ÉLÉMENTAIRE

Lundi—mardi —jeudi —vendredi
8h30-11h 45 13h30-16h30



PÉRISCOLAIRE

Garderie le matin dès 7h30
Etude/garderie jusqu'à 18h15

PASTORALE

Eveil à la foi et proposition de catéchèse à partir du CE2
Préparation possible au baptême et à la première communion en lien avec la paroisse.



Association des Parents d'Elèves de l'Enseignement Libre

- est un relais entre les parents et l'équipe éducative,
- soutient financièrement les projets en organisant des manifestations festives,
- apporte un soutien humain à la vie de l'école.

L'OGEC

Organisme de Gestion de l'Enseignement Catholique

- est responsable de la gestion financière et comptable de l'établissement,
- assure l'entretien du patrimoine immobilier et mobilier,
- occupe la fonction employeur des personnels non enseignants.

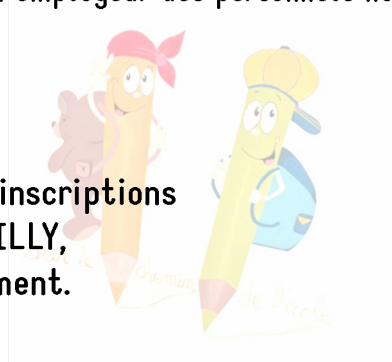

Informations et inscriptions
auprès de M.FEUILLY,
chef d'établissement.

Ecole Notre Dame
181 rue Gambetta
Tourlaville
50110 CHERBOURG EN COTENTIN

☎ 02 33 22 00 07

✉ ecole-ndt.tourlaville@wanadoo.fr

www.ecolenotredametourlaville.fr

L'école a aussi sa page Facebook



PROJET EDUCATIF



ECOLE NOTRE DAME TOURLAVILLE